

Kulturlandplan

gemäss § 15 BauG

Mitwirkung vom: 12. November bis: 11. Dezember 2018
 Vorprüfungsbericht vom: 5. Mai 2021
 Öffentliche Auflage vom: 9. August bis: 7. September 2021

Beschlossen von der Gemeindeversammlung am: 10.06.2022
 Der Gemeindevorstand: Der Gemeindevorstand

Vom Regierungsrat genehmigt am: 21.12.2022

Proj. Nr. 14-13-051-00
 Datum 27.11.2020
 Rev. Datum 02.02.2023
 Gez. / Gepr. aka / miw
 Format 840 x 594 mm

Masstab 1:5'000

F:\daten\14-13-051-00\11_PLAENE\GIS\BEADAT_AreGIS\PROJEKT03_NPL_Entwickl_KLP_Veltheim_Genehmigt_230202.mxd

metron

Stahlin 2 5101 Brugg info@metron.ch T +41 56 460 91 11
 Postfach Schweiz www.metron.ch F +41 56 460 91 00

Legende

Genehmigungsinhalt

- Landwirtschaftszonen**
- Landwirtschaftszone
 - Speziallandwirtschaftszone Aubunte
- Spezialzonen**
- Spezialzone Rain
 - Schlosszone
 - Schlosszone, Parkierungsanlagen
- Weitere Zonen**
- Materialabbauzone Bäumeergrube
- Schutzzonen**
- Naturschutzzone - Ruderalstandort
 - Uferschutzzone Aare
 - Naturschutzzone Wald
 - P Altholzinsel
 - N Naturwaldgemässe Bestockung
 - W Nass- und Feuchtstandort
 - E Eichenwaldreservat
- Überlagernde Zonen**
- Landshaftschutzzone
 - L Bauten und Anlagen gemäss BNO §21 Abs.4
 - Auenschutzpark
 - Bauvorschriften Dorfkernzone D1 (§ 8 BNO)
 - keine geruchsempfindlichen Nutzungen
 - Gewässerraumzone
- Schutzobjekte**
- Naturobjekte**
- Einzelbaum
 - Baumgruppe
 - Hecken und Feldgehölze
 - Geschützter Waldrand
 - Hochstamm-Obstgarten
 - Aussichtspunkt
 - Weiherr
 - Errätker
- Kulturobjekte**
- Geschützte Kulturobjekte

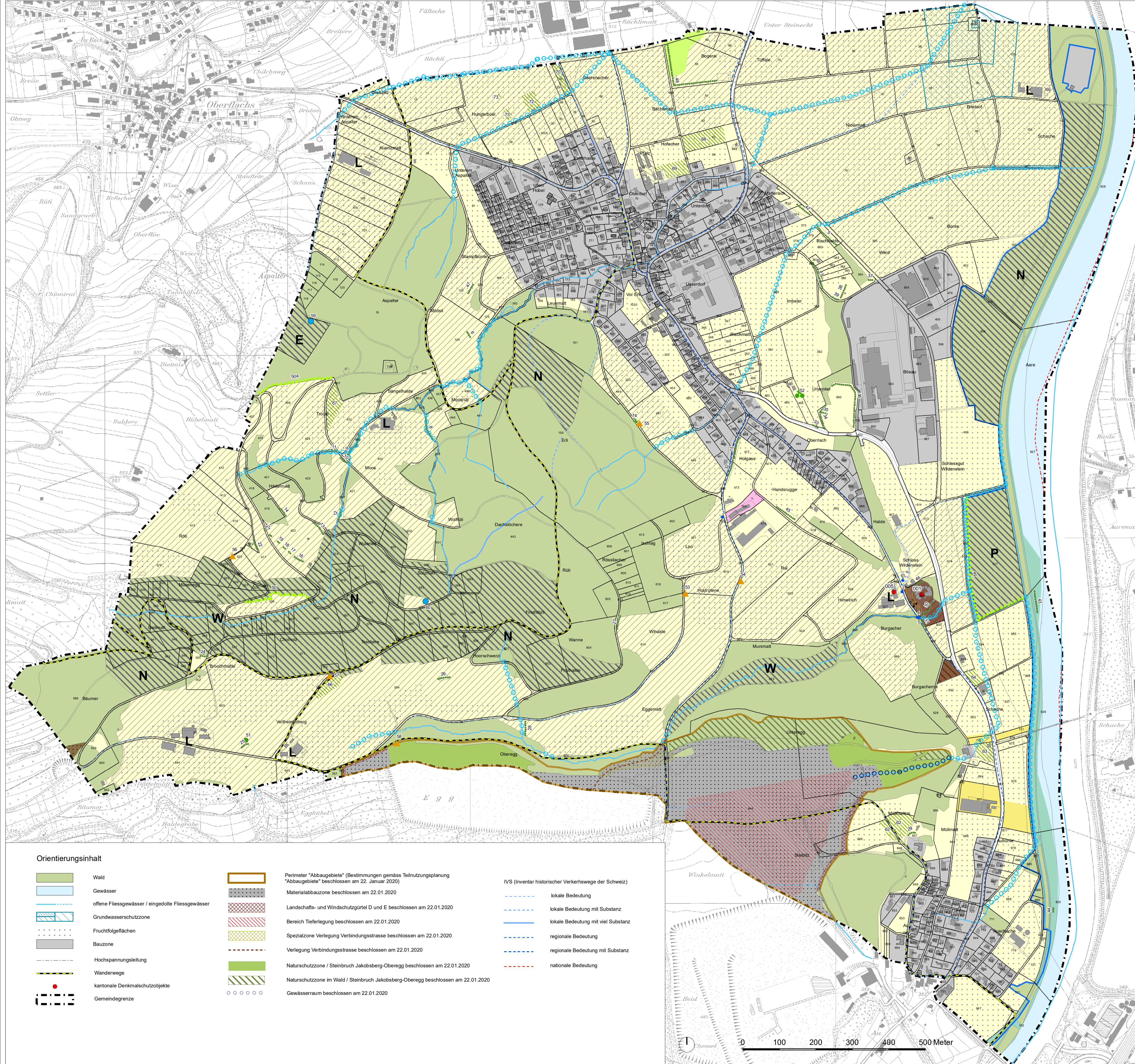

Orientierungsinhalt

- Wald
- Gewässer
- offene Fließgewässer / eingedolte Fließgewässer
- Grundwasserschutzzone
- Fruchtfolgeflächen
- Bauzone
- Hochspannungsleitung
- Wanderwege
- kantonale Denkmalschutzobjekte
- Gemeindegrenze
- Perimeter "Abbauegebiete" (Bestimmungen gemäss Teilnutzungsplanung "Abbauegebiete" beschlossen am 22. Januar 2020)
- Materialabbauzone beschlossen am 22.01.2020
- Landschafts- und Windschutzgürtel D und E beschlossen am 22.01.2020
- Bereich Tieferlegung beschlossen am 22.01.2020
- Spezialzone Verlegung Verbindungsstrasse beschlossen am 22.01.2020
- Verlegung Verbindungsstrasse beschlossen am 22.01.2020
- Naturschutzzone / Steinbruch Jakobsberg-Oberegg beschlossen am 22.01.2020
- Naturschutzzone im Wald / Steinbruch Jakobsberg-Oberegg beschlossen am 22.01.2020
- Gewässerraum beschlossen am 22.01.2020
- IVS (Inventar historischer Verkehrswege der Schweiz)
- lokale Bedeutung
- lokale Bedeutung mit Substanz
- lokale Bedeutung mit viel Substanz
- regionale Bedeutung
- regionale Bedeutung mit Substanz
- nationale Bedeutung

0 100 200 300 400 500 Meter